Antoine Lacassagne

UN CENTRE D'EXCELLENCE DANS LA LUTTE CONTRE LES CANCERS

Antoine Lacassagne
CENTRE DE LUTTE CONTRE LE CANCER DE NICE

33 avenue de Valombrose - 06189 NICE
www.centreantoinelacassagne.org

« Notre projet d'établissement 2014-2019 vise l'excellence pour répondre au mieux aux attentes des patients et des professionnels de santé ; il a pour ambition de positionner le Centre au carrefour du Plan Cancer III, de cette médecine de précision centrée sur le patient dans sa globalité, et des innovations thérapeutiques et diagnostiques.
Au Centre Antoine Lacassagne, le patient est au cœur de nos préoccupations.
Notre engagement : offrir à tous la plus haute qualité d'accueil et de soins, traiter chaque patient avec bienveillance et de façon unique.
Notre ambition : faire bénéficier à tous les patients des innovations qui vont révolutionner la médecine de demain »

Pr Joël GUIGAY, Directeur Général

HUMANISME

Le patient, au coeur de nos préoccupations.
Notre engagement, offrir à nos patients la plus haute qualité de soins, traiter chaque patient avec bienveillance et de façon unique.

INNOVATION

L'innovation, proposer les traitements les plus innovants et investir constamment dans la recherche de nouvelles thérapies.

Antoine Lacassagne
CENTRE DE LUTTE CONTRE LE CANCER DE NICE

EXCELLENCE

L'exigence, viser l'excellence dans l'accueil des patients, la qualité et la sécurité des soins, être impliqué dans une dynamique d'actualisation continue de nos compétences.

OUVERTURE

Le partage, optimiser la prise en charge globale personnalisée et coordonnée des patients par le développement de partenariats et le partage des expériences.

Un centre expert

ANTICIPER LA CANCEROLOGIE DE DEMAIN

Fondé en 1961, le Centre Antoine Lacassagne est un Établissement de Santé Privé d'Intérêt Collectif. En tant que Centre de Lutte Contre le Cancer, il assure des missions de soins, de recherche et d'enseignement hospitalo-universitaire en cancérologie.
Institut de référence dans la prise en charge des cancers, il a pour ambition de faire bénéficier à tous les patients, quel que soit le milieu social, géographique ou générationnel, des innovations qui vont révolutionner la médecine de demain.
Les dépassements d'honoraires et les consultations privées ne sont pas pratiqués dans l'établissement.

CERTIFICATION · HAUTE AUTORITÉ DE SANTÉ · HAS HAUTE AUTORITÉ DE SANTÉ

En 2016, pour la quatrième fois consécutive, le Centre Antoine Lacassagne est certifié par la Haute Autorité de Santé en catégorie A, au plus haut niveau de qualité.

LES FAITS MARQUANTS

1961
OUVERTURE DU CENTRE DE DIAGNOSTIC ET DE TRAITEMENT

1991
INAUGURATION DU CYCLOTRON MEDICYC©
1er accélérateur de protons de basse énergie installé en France, dédié aux tumeurs oculaires. 6000 patients ont déjà été traités à ce jour.

2011
CRÉATION DE L'INSTITUT UNIVERSITAIRE DE LA FACE ET DU COU (IUFC)
Groupement de Coopération Sanitaire entre le CHU de Nice et le Centre Antoine Lacassagne accueillant tous les patients adultes relevant de pathologies ORL.

2012
OUVERTURE DE LA CLINIQUE DU SEIN
Structure regroupant sur une unité de lieu et un plateau technique moderne tous les professionnels spécialisés : chirurgiens, radiologues, radiothérapeutes, oncologues, psychologues, soins de support.

2016
INAUGURATION DE L'INSTITUT MÉDITERRANÉEN DE PROTONTHÉRAPIE
Le Proteus© One, premier équipement de protonthérapie haute énergie nouvelle génération à être installé au monde, vient enrichir l'offre de protonthérapie du Centre afin de traiter les cancers de l'enfant et certaines tumeurs complexes de l'adulte.

UNE PRISE EN CHARGE GLOBALE ET PERSONNALISÉE

DU DÉPISTAGE, À L'ONCO-GÉNÉTIQUE EN PASSANT PAR LE TRAITEMENT, L'ACCOMPAGNEMENT ET LA RÉINSERTION, LE CENTRE ACCOMPAGNE LE PATIENT TOUT AU LONG DE SON PARCOURS DE SOIN, POUR MAXIMISER SES CHANCES DE GUÉRISON.

UN ACTEUR ENGAGÉ DANS LE DÉPISTAGE

Détectés tôt, 90% des cancers du sein, 90% des cancers colorectaux et 80 à 90% des cancers ORL sont guéris.
Grâce à un examen simple, rapide et efficace, le dépistage permet de repérer une lésion avant qu'elle n'évolue en cancer ou de détecter un cancer à un stade précoce.
Le Centre Antoine Lacassagne est un acteur investi dans le dépistage des cancers. Il organise chaque année, en partenariat avec l'APREMAS, Centre de coordination du dépistage des cancers, des journées spécifiques de sensibilisation du grand public dans le cadre des campagnes nationales de dépistage « Octobre Rose » (dépistage du cancer du sein), « Mars Bleu » (dépistage du cancer colorectal) ou européennes « Make Sense Campaign » (dépistage des cancers ORL).

Contact Clinique du Sein : +33 (0)4 92 03 11 11
Contact IUFC : +33 (0)4 92 03 17 05 / 17 11
Standard : +33 (0)4 92 03 11 00

UN ÉTABLISSEMENT RÉFÉRENT EN ONCO-GÉNÉTIQUE

Le Centre Antoine Lacassagne est le seul établissement à proposer une consultation d'oncologie génétique pour les Alpes-Maritimes et le Var.
La recherche médicale a montré que 5% des cancers surviennent chez des personnes ayant une prédisposition héréditaire. Ces tumeurs se développent souvent avant 50 ans et concernent plusieurs membres de la famille.
« La consultation d'oncologie génétique permet le diagnostic de prédispositions héréditaires à certains cancers et le suivi adapté pour les personnes porteuses de ces prédispositions. » explique le Dr Véronique MARI responsable de l'onco-génétique.
Référent sur le territoire, le Centre Antoine Lacassagne travaille en réseau avec les autres établissements de santé du bassin. Les patients peuvent donc être reçus selon leur choix au Centre, à l'hôpital de Grasse, à l'hôpital de Cannes, au Centre Azuréen de Cancérologie de Mougins et, en 2016, à l'hôpital de Fréjus.

Consultation d'oncogénétique
Contact : +33 (0)4 92 03 11 62

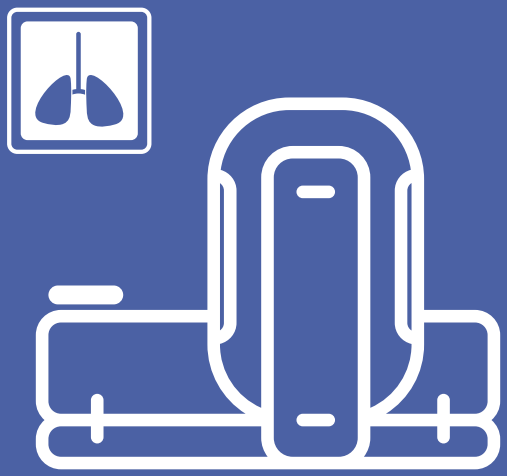

DES ÉQUIPES DE POINTE AU SERVICE DU DÉPISTAGE, DE LA PRÉVENTION ET DES TRAITEMENTS : UN PÔLE IMAGERIE COMPLET

Le Centre Antoine Lacassagne dispose d'un plateau technique performant et d'une expertise en radiologie et en médecine nucléaire : des échographes aux mammographes, en passant par le scanner et l'IRM, le système de macrobiopsie, l'amplificateur de bloc et les appareils mobiles, mais également les Gamma Caméras et la Caméra TEP, toutes les technologies de diagnostic sont réunies en un même lieu.

«Aujourd'hui, grâce à des techniques de plus en plus pointues d'imagerie et de biologie, il est possible de détecter, prévenir et dépister la maladie plus précocement pour analyser la tumeur et adapter le traitement.»

PR JACQUES DARCOURT
CHEF DU PÔLE D'IMAGERIE

Contact Radiologie (IRM/Scanner) : +33 (0)4 92 03 11 79
Contact Médecine Nucléaire (TEP/Scintigraphie) : +33 (0)4 92 03 11 46

NOS ENGAGEMENTS

LE PATIENT, AU CŒUR DE NOS PRÉOCCUPATIONS

NOTRE ENGAGEMENT : ÊTRE À L'ÉCOUTE DES BESOINS DE NOS PATIENTS ET DE LEUR ENTOURAGE ET LEUR OFFRIR UNE PRISE EN CHARGE PERSONNALISÉE ET COORDONNÉE TOUT AU LONG DE LEUR PARCOURS.

UN ACCUEIL HUMAIN ET PERSONNALISÉ

En plaçant la personne au cœur de sa prise en charge, le Centre Antoine Lacassagne met tout en œuvre pour diminuer l'impact du cancer sur sa vie personnelle en tenant compte de son vécu: scolarité, vie professionnelle, conséquences économiques et sociales... En effet l'ensemble de ces facteurs sociétaux et environnementaux influencent l'évolution de la maladie, l'efficacité du traitement et le risque de rechute.

DES BÂTIMENTS RÉCENTS PENSÉS ET BÂTIS AUTOUR DE NOTRE PRÉOCCUPATION MAJEURE : L'ACCUEIL ET LE SOIN

En 2011, le Centre Antoine Lacassagne et le CHU de Nice unissent leurs compétences pour créer l'**Institut Universitaire de la Face et du Cou (IUFC)**, structure innovante de coopération au service des patients. L'**IUFC** est installé dans un bâtiment neuf de 8000 m² intégré au Centre Antoine Lacassagne permettant ainsi une continuité de lieu. Ce bâtiment à l'architecture moderne et spacieuse a été conçu pour accueillir confortablement les patients.

Un an après, le Centre Antoine Lacassagne inaugure la **Clinique du Sein**, expérience unique en cancérologie dans la région, centrée sur une prise en charge individualisée, dans un espace soigné et accueillant à l'architecture cocooning moderne.

LE DISPOSITIF D'ANNONCE

Le dispositif d'annonce prévoit des temps de discussions et d'explications sur la maladie et les traitements afin de d'apporter au patient une information adaptée, progressive et respectueuse. L'annonce du diagnostic est faite par le médecin référent qui informe le patient sur sa maladie et sur les alternatives thérapeutiques.
La consultation d'annonce infirmière apporte des informations complémentaires sur le protocole de traitement ou reformule ce qui n'a pas été bien compris par le patient et/ou sa famille. L'infirmière revoit avec le patient les différents rendez-vous, l'oriente vers les services de soins de support en fonction des besoins repérés par l'équipe soignante (sociaux, psychologiques, nutritionnels...). Elle établit un lien avec les soignants de ville, en premier lieu le médecin traitant.

DES ÉQUIPES PLURIDISCIPLINAIRES AU SERVICE DES PATIENTS

Chaque patient, au début de sa prise en charge et à toute étape importante de l'évolution de sa maladie, voit son cas discuté en Réunion de Concertation Pluridisciplinaire (RCP).

Au Centre Antoine Lacassagne, près d'une dizaine de RCP sont ainsi organisées chaque semaine. Elles regroupent des professionnels de santé de différentes disciplines : oncologues, chirurgiens, radiologues, radiothérapeutes, anatomopathologistes... dont les compétences sont indispensables pour proposer pour chaque patient la meilleure stratégie thérapeutique en fonction des connaissances actuelles.

Le Programme Personnalisé de Soins est établi lors de la Réunion de Concertation pluridisciplinaire. Il permet de formaliser la proposition de prise en charge thérapeutique du patient : il reprend les dates des différents traitements, leurs durées, ainsi que les coordonnées des différents membres de l'équipe soignante ou encore des associations d'aide ou d'accompagnement que le patient peut contacter.

« Les réunions de concertation pluridisciplinaires visent à mettre en commun les connaissances entre plusieurs professionnels et à faire émerger pour chaque patient une proposition thérapeutique collective afin d'atteindre une efficacité optimale. »

Dr OLIVIER DASSONVILLE
CHEF DU PÔLE DE CHIRURGIE ONCOLOGIQUE CERVICO-FACIALE

L'EDUCATION THÉRAPEUTIQUE DU PATIENT (ETP)

OU COMMENT APPRENDRE AU PATIENT À ÊTRE ACTEUR DE SA MALADIE ET DE SA PRISE EN CHARGE

L'éducation thérapeutique du patient a pour ambition de l'aider à maintenir et améliorer sa qualité de vie. Le Centre Antoine Lacassagne a mis en oeuvre ce programme depuis juin 2015 pour les patientes atteintes d'un cancer du sein afin de favoriser l'adhésion au traitement et de prévenir les complications. Le programme peut être proposé à la patiente par un médecin ou un soignant du Centre ou d'un autre établissement n'ayant pas de programme d'éducation thérapeutique, mais aussi par son médecin référent de ville.

DES DÉLAIS COURTS

POUR MAXIMISER LES CHANCES DE GUÉRISON

RÉDUCTION DES DÉLAIS EN HÔPITAL DE JOUR

Grâce à la mise en place de deux programmes innovants, « Chimio Program » et « Quick Chimio », le Pôle de Médecine optimise la prise en charge en Hôpital de Jour en garantissant une meilleure qualité des soins.

J-2 avant son traitement, le patient réalise son bilan sanguin et l'infirmière référente du Centre le contacte pour apprécier son état général.

J-1, le médecin analyse le dossier du patient et prescrit la chimiothérapie, qui peut donc être préparée en amont.

Jour J, dès son arrivée à un horaire convenu correspondant à la durée de son traitement, le patient est accueilli et la chimiothérapie lui est administrée sans attendre.

JOURNÉE ACCUEIL SEIN «SENODAY»

Pour toute patiente adressée par son médecin traitant pour une anomalie radiologique mammaire, diagnostic en « 1 jour », avec résultat cytologique remis en fin de journée et communiqué par courrier au médecin traitant.

Pour toute patiente ayant un cancer du sein déjà prouvé histologiquement, organisation en « 1 jour » du bilan pré-chirurgical incluant un complément d'investigation radiologique et des différentes consultations préalables à la chirurgie.

SOINS DE SUPPORT :
UN DÉPARTEMENT INTERDISCIPLINAIRE DE SOINS DE SUPPORT POUR LE PATIENT EN ONCOLOGIE (DISSPO) LABELLISÉ

La prise en charge thérapeutique s'accompagne de soins de support adaptés pour le bien-être de chaque patient : aides psychologiques, sociale, diététique, prise en charge de la douleur, sophrologie, socio-esthétique, soins palliatifs, dermographie médicale, consultations dédiées au sevrage de l'alcool ou au tabac...
Ces soins sont présentés systématiquement par l'infirmière d'annonce. Ils se poursuivent ensuite pendant tout le trajet de soins.
Ils sont accessibles à tout patient, l'accueil du DISSPO se situant dans l'unité de consultations, à côté de la cafétéria.

Contact DISSPO : +33 (0)4 92 03 15 46

HÔPITAL DE JOUR DISSPO

Un Hôpital de Jour soins de support créé en 2014 permet un accueil en interdisciplinarité sur une journée pour évaluer des situations complexes le plus souvent dans un contexte palliatif, pour une réadaptation des traitements symptomatiques (par exemple antalgique), ainsi que des aides mises en place à domicile en lien avec les soignants de ville. Cela permet aussi d'éviter un sentiment d'abandon notamment lorsque les traitements spécifiques ne sont plus indiqués. Ainsi, des soins adaptés se perpétuent.

Tél HDJ DISSPO : 04 92 03 12 13

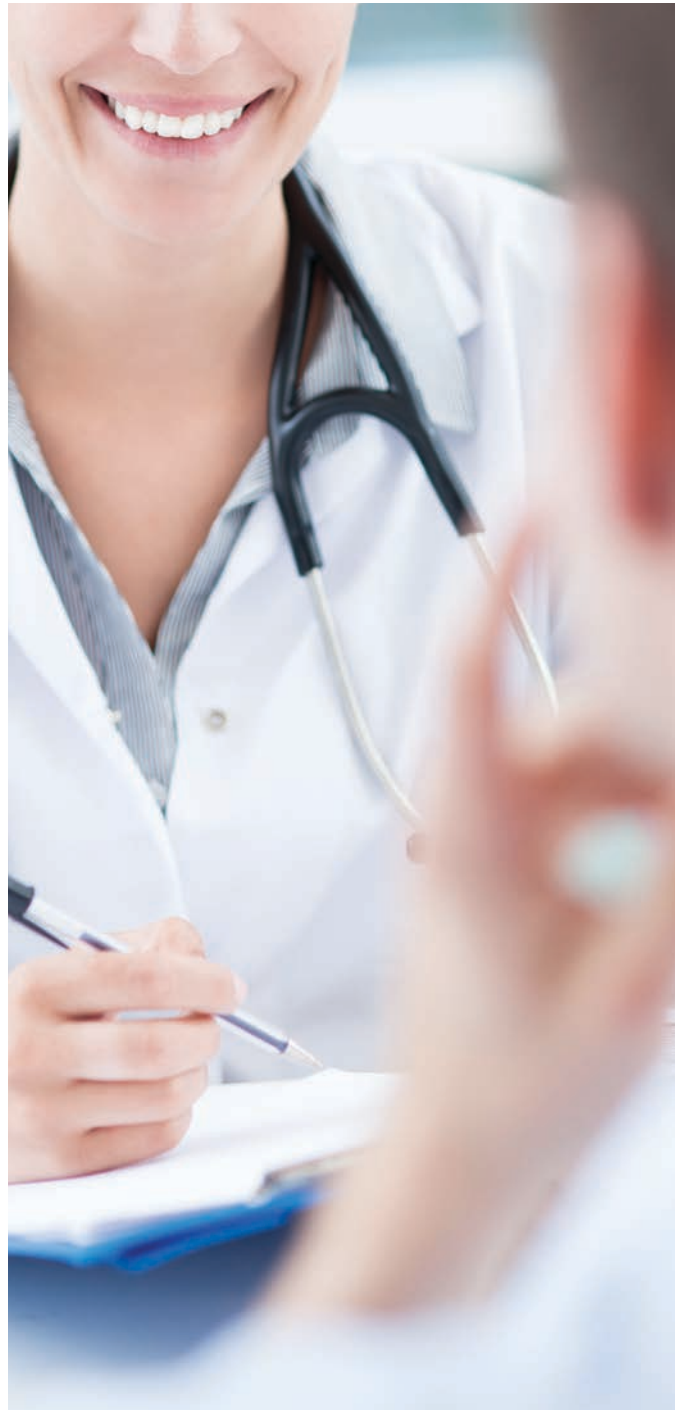

L'IMPORTANCE DE LA CONTINUITÉ ET DE LA COORDINATION DES SOINS À LA SORTIE DU CENTRE

Nous attachons une attention particulière à une bonne coordination entre le Centre et la ville. L'encadrement de chaque patient à sa sortie au cas par cas, permet d'assurer une prise en charge continue et optimale. Voilà pourquoi il est important de faciliter les liens entre le Centre et les structures de soins de suite.

STRUCTURATION DES LIENS AVEC LES ÉTABLISSEMENTS DE SOINS DE SUITE ET DE RÉADAPTATION (SSR)

Après une hospitalisation en oncologie, réintégrer son domicile pour les patients en perte d'autonomie n'est pas toujours possible. Le Centre Antoine Lacassagne est partenaire de plusieurs centres de soins de suite et de réadaptation afin de permettre au patient de poursuivre une prise en charge de qualité. Un travail de collaboration étroite s'est établi entre le Centre et chaque SSR, sous forme de formations communes et de conventions comprenant un cahier des charges.

PROGRAMME D'APRÈS CANCER

Des consultations infirmières à la fin du parcours de soins sont proposées aux patients pour les aider à aborder cette période de vie d'après cancer. Des thématiques telles que la reprise d'une activité professionnelle, le contre coup psychologique sont évoquées selon le besoin de chaque personne. Différentes associations proposant des activités individuelles ou en groupes ainsi que divers soins de support sont présentés.

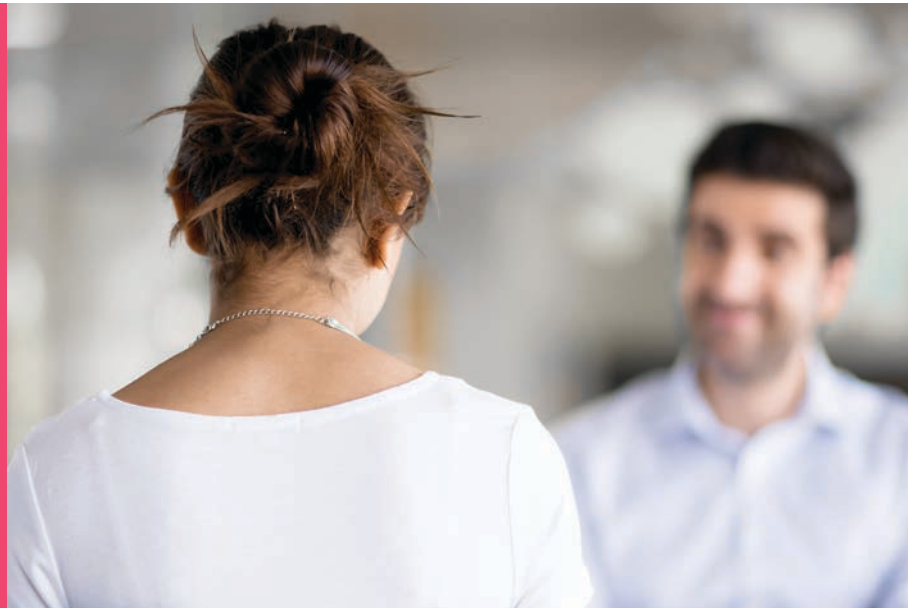

UN ACCÈS À L'INNOVATION THÉRAPEUTIQUE

LA CANCÉROLOGIE EST EN PLEINE MUTATION. TRAITER UN CANCER EN FONCTION DE SON PROFIL MOLÉCULAIRE : TEL EST L'OBJECTIF DE LA MÉDECINE PERSONNALISÉE EN CANCÉROLOGIE.

Depuis l'arrivée des premières thérapies ciblées, capables de détruire spécifiquement des cellules tumorales présentant un défaut moléculaire particulier, l'idée est de pouvoir analyser la tumeur de chaque patient pour savoir s'il est éligible à l'un de ces traitements ou s'il doit bénéficier d'une chimiothérapie classique.

Le but de la médecine personnalisée est d'améliorer la performance des soins, d'éviter des traitements inutiles et d'améliorer la qualité de vie des patients. Aujourd'hui, au Centre Antoine Lacassagne, le recours aux nouvelles technologies moléculaires et diagnostiques permet de dépister le profil génétique et les biomarqueurs de chaque tumeur et de proposer à chaque patient le traitement ciblé susceptible de lui apporter les meilleurs résultats.

Il s'agit donc de faire du "sur mesure" pour chaque patient, pour une plus grande efficacité de la prise en charge et une meilleure qualité de vie.

« Le Proteus® One, équipement de protonthérapie de haute énergie nouvelle génération unique au monde, est une technique d'avenir en radiothérapie. »

Pr JEAN-MICHEL HANNOUN-LEVI,
CHEF DU PÔLE DE RADIOTHÉRAPIE

LE CENTRE ANTOINE LACASSAGNE, AU CŒUR DE LA RÉVOLUTION THÉRAPEUTIQUE EN CANCÉROLOGIE

« L'immunothérapie est en passe de bouleverser la prise en charge des cancers. »

Pr JOËL GUIGAY,
DIRECTEUR GÉNÉRAL CENTRE ANTOINE LACASSAGNE

LA MÉDECINE PERSONNALISÉE EST DÉSORMAIS INCONTOURNABLE

Grâce à sa technologie de pointe et à ses équipes, le Centre Antoine Lacassagne est capable de proposer un séquençage haut débit c'est-à-dire de séquencer l'intégralité du génome des cellules cancéreuses afin d'y trouver des mutations responsables de la tumeur. Cela permet de dresser une carte d'identité de la tumeur et d'analyser les mécanismes moléculaires en cause. L'objectif à terme est de permettre aux médecins de disposer du profil génomique de chaque tumeur, de manière suffisamment fine et rapide pour l'intégrer à leur décision thérapeutique ou pour proposer à des patients des essais cliniques en vue de développer un traitement ciblé.

IMMUNOTHÉRAPIE, LA VOIE DE RECHERCHE DE DEMAIN

A l'heure où la médecine personnalisée propose de cibler la tumeur pour mieux la détruire, l'immunothérapie ouvre la porte à un nouveau modèle : stimuler les lymphocytes T du système immunitaire afin d'attaquer efficacement les cellules tumorales. Après avoir bouleversé le traitement du mélanome avancé, l'immunothérapie constitue aujourd'hui une réelle avancée pour de nombreux autres cancers.

Des pistes très prometteuses de traitement s'ouvrent et le Centre Antoine Lacassagne, avec déjà plus de 10 essais thérapeutiques en cours ou à venir dans les cancers ORL, cancers du sein, cancers pulmonaires, cancers de la vessie, cancers digestifs et autres tumeurs solides, est un des pionniers à s'engager dans cette voie de recherche.

PÔLE DE RECHERCHE

CHEF DE PÔLE : Pr Jean-Marc FERRERO

DIRECTION RECHERCHE CLINIQUE ET INNOVATION
Directrice : Christine LOVERA

UNITÉ D'ÉPIDÉMIOLOGIE ET BIOSTATISTIQUES
Responsable : Dr Emmanuel CHAMOREY

UNITÉ DE PHASES PRÉCOCES CENTRE DE RECHERCHE CLINIQUE
Responsable Médical : Dr Esma SAADA-BOUZID

LE CENTRE ANTOINE LACASSAGNE,
CENTRE DE RÉFÉRENCE POUR LA RECHERCHE EN CANCÉROLOGIE

L'amélioration des traitements du cancer passe par les essais cliniques. Ils sont indispensables pour évaluer l'efficacité et la sécurité des nouvelles molécules, des nouveaux protocoles thérapeutiques ou modes d'administration.
Le Centre Antoine Lacassagne fait de la recherche biomédicale un axe majeur de son positionnement stratégique. Avec plus de 22% de ses patients hospitalisés qui participent aux essais cliniques, le Centre Antoine Lacassagne est dans le trio des centres de lutte contre le cancer offrant le plus large accès aux innovations thérapeutiques en France.

« Grâce à une étroite collaboration entre les acteurs de la recherche clinique et les cliniciens, les patients peuvent avoir accès aux traitements les plus innovants. »

PR JEAN-MARC FERRERO
CHEF DE PÔLE RECHERCHE

UN PROJET INNOVANT :
L'OUVERTURE DE L'UNITÉ DE PHASES PRÉCOCES EN MARS 2017

Pour les patients, participer à des essais de phases précoces donne un avantage en survie. Cet avantage est encore plus net lorsque l'inclusion des patients est dirigée selon la connaissance d'une anomalie moléculaire tumorale. La mise en œuvre en début d'année 2016 d'une Réunion de Concertation pluridisciplinaire Moléculaire mensuelle permet d'apporter ce plus à nos patients. Pour les praticiens, la participation au développement précoce des molécules thérapeutiques permet de consolider les partenariats avec les industriels et promouvoir l'expertise des équipes dans les domaines de la recherche clinique et de transfert. Pour toutes ces raisons, le Centre Antoine Lacassagne met en place une Unité de Phases Précoces qui sera une unité fonctionnelle d'hospitalisation mixte (ambulatoire et conventionnelle) avec du personnel dédié et formé. L'ouverture de cette unité, prévue pour le premier semestre 2017, permettra également le rapprochement de l'Unité Fonctionnelle d'Hospitalisation du Centre de Recherche Clinique qui accueillera les essais cliniques de phase III, aboutissant ainsi à un lieu unique de recherche clinique tout en optimisant le circuit des patients inclus dans les essais thérapeutiques.

UN PÔLE DES LABORATOIRES À LA POINTE DE L'INNOVATION

PÔLE DES LABORATOIRES

CHEF DE PÔLE : Dr Isabelle BIRTWISLE-PEYROTTES

ANATOMOCYTOPATHOLOGIE
Responsable : Dr Anne SUDAKA
Dr Juliette HAUDEBOURG
Dr Isabelle BIRTWISLE-PEYROTTES

ONCOPHARMACOLOGIE
Responsable : Gérard MILANO
Marie-Christine ETIENNE GRIMALDI

ISABELLE BIRTWISLE-PEYROTTES
CHEF DU PÔLE DES LABORATOIRES

« Depuis 2015, le pôle des laboratoires est accrédité Cofrac, ce qui souligne le haut niveau de maîtrise des processus qualité et permet d'établir de nombreuses collaborations scientifiques et industrielles. »

LE LABORATOIRE D'ANATOMIE ET DE CYTOLOGIE PATHOLOGIQUES

Le Laboratoire d'Anatomie et de Cytologie Pathologiques du Centre Antoine Lacassagne a pour mission d'établir les diagnostics de lésions tumorales et d'en préciser les caractéristiques morphologiques (lésion maligne ou bénigne, le degré d'agressivité, les limites d'exérèse de la tumeur).
Cette spécialité est définie comme le maillon central dans la prise en charge de la pathologie cancéreuse. Elle permet une prise en charge adaptée de la maladie en précisant les différents sous types tumoraux, l'extension de la maladie, la qualité de l'exérèse lors de la chirurgie et les caractéristiques moléculaires propres à chaque patient. Les disciplines d'intérêt prises en charge sont la pathologie mammaire et gynécologique basse, l'ORL, les glandes salivaires et la thyroide, l'hématologie et les sarcomes des tissus mous, ainsi que la prise en charge moléculaire des cancers du colon et du poumon.
Le laboratoire peut établir des collaborations et/ou contrats scientifiques académiques ou industriels dans le cadre de projets de recherche.

LE LABORATOIRE D'ONCOPHARMACOLOGIE

Membre de la Plateforme Hospitalière de Génétique Moléculaire des Cancers PACA-Est, le laboratoire d'Oncopharmacologie exerce une activité qui repose sur la personnalisation des traitements anticancéreux afin d'orienter le traitement selon les caractéristiques de la tumeur elle-même ou les caractéristiques intrinsèques du patient. La finalité est d'adapter le traitement à chaque patient. Le laboratoire pratique à la fois une activité hospitalière et une activité de recherche translationnelle.

RECHERCHE TRANSLATIONNELLE :
DE LA MOLÉCULE AU PATIENT « FROM LAB TO BED »

La recherche translationnelle est une passerelle entre la recherche fondamentale et la recherche clinique. Elle s'assure du transfert des dernières connaissances émanant de la recherche fondamentale vers les patients.

GÉNOTYPAGE DE MUTATION DANS LE PLASMA
(ANALYSE DE L'ADN DE LA TUMEUR PAR BIOPSIE LIQUIDE)

Depuis une quinzaine d'années, de nouvelles molécules, dites « thérapies ciblées », ont été développées pour traiter des tumeurs présentant des caractéristiques moléculaires bien définies. Ces molécules sont ainsi capables de cibler un mécanisme ou une protéine impliqués dans le développement tumoral ; ce n'est pas la localisation de la tumeur, mais bien la présence d'une anomalie particulière qui va guider la prescription thérapeutique.

Pour détecter cette anomalie, une analyse tumorale à partir d'une biopsie est nécessaire.

Ces analyses sont parfois difficiles à réaliser, comme dans le cancer du poumon par exemple. Des approches alternatives ont été récemment développées, permettant aujourd'hui de réaliser ces recherches de mutations à partir d'une simple prise de sang : c'est la notion de « biopsie liquide ».

GÉNOTYPAGE HAUT DÉBIT

La quasi-totalité de la séquence de l'ADN humain est connue : c'est un enchaînement de 3 milliards de lettres chimiques, appelées les nucléotides, qui sont symbolisées par les lettres A, G, T et C.
Cette séquence est identique à 99,9 % d'un individu à l'autre. Parmi le 0,1 % restant, les SNP (Single Nucleotide Polymorphisms) - c'est-à-dire des nucléotides (lettres) isolés - sont variables selon les personnes et permettent de caractériser la diversité génétique humaine.
Le génotypage haut débit permet d'analyser des milliers de SNP déjà connus à partir d'un fragment d'ADN prélevé par simple prise de sang sur le patient. L'analyse des SNP permet de prédire la réponse d'un individu à un médicament, permettant d'éviter un problème d'intolérance et de concevoir un traitement adapté à chacun.

ENSEIGNEMENT,
DOMAINE D'EXPERTISE DU CENTRE ANTOINE LACASSAGNE

LA MISSION UNIVERSITAIRE DU CENTRE ANTOINE LACASSAGNE

Les praticiens hospitalo-universitaires participent à l'enseignement dans le cadre des études médicales à la Faculté de Médecine de Nice : 1er cycle, 2ème cycle, stages hospitaliers, 3ème cycle, internes de DES et externes.
Les praticiens spécialistes du Centre mettent en place et assurent la responsabilité de nombreux Diplômes Universitaires et Inter-Universitaires. Le personnel médical et le personnel soignant assurent une mission d'enseignement et de formation auprès de leurs confrères spécialistes et généralistes en organisant et participant à de nombreux congrès et séminaires.

ENSEIGNANTS HOSPITALO-UNIVERSITAIRES DU CENTRE ANTOINE LACASSAGNE

CHIRURGIE
Pr Emmanuel BARRANGER

MÉDECINE NUCLÉAIRE
Pr Jacques DARCOURT
Dr Olivier HUMBERT
Dr Aurélie SCHIAZZA
José BENOLIEL

ONCOLOGIE MÉDICALE
Pr Antoine THYSS
Pr Jean-Marc FERRERO
Pr Joël GUIGAY
Pr Frédéric PEYRADE
Dr Hannah GHALLOUSSI

ONCOLOGIE RADIOTHÉRAPIE
Pr Jean-Michel HANNOUN-LEVI
Dr Jérôme DOYEN
Dr Audrey CLAREN

« La transmission du savoir, le partage des connaissances et la formation aux métiers de la cancérologie sont fortement ancrés dans notre culture. »

PR ANTOINE THYSS,
RESPONSABLE DE L'ENSEIGNEMENT,
CHEF DU PÔLE DE MÉDECINE

CHIFFRES CLÉS 2015

CAPACITÉ D'ACCUEIL
193 lits et places

BUDGET ANNUEL
100 millions d'euros
de budget d' exploitation

RESSOURCES HUMAINES
742 salariés en CDI

Evolution du nombre de consultations
+21% depuis 2013

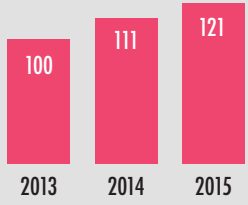

Evolution du nombre de séjours
+6% depuis 2013

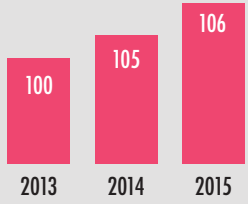

L'année 2013 représente une base de 100

UNE ACTIVITÉ MÉDICALE EN CONSTANTE AUGMENTATION

70 017 consultations médicales

33 043 séances de préparation et d'irradiation

54 autogreffes de cellules souches hématopoïétiques

16 304 séances de chimiothérapie

PLATEAU TECHNIQUE

IMAGERIE MÉDICALE
RADIODIAGNOSTIC

- Radiologie interventionnelle
- 2 Mammographes
- 1 Système de macrobiopsie
- 3 échographes (dont un avec option cardiologie)
- 1 Scanner
- 1 IRM
- 1 Table télécommandée (capteur plan)
- 1 Panoramique dentaire (capteur plon)
- 1 Amplificateur de bloc (capteur plan)
- 2 Appareils mobiles (capteur plan wifi et lecteur intégré)

MÉDECINE NUCLÉAIRE

- 1 Caméra TEP
- 3 Gamma Caméra
- 4 lits d'Irathérapie

RADIOTHÉRAPIE

- 2 accélérateurs de protonthérapie (Proteus® One pour la haute énergie et Medicyc pour la basse énergie)
- 2 accélérateurs de tomothérapie (Tomotherapy®)
- 2 accélérateurs linéaires haute énergie
- 1 appareil de radiothérapie stéréotaxique (Cyberknife®)
- 1 projecteur de curiethérapie
- 1 appareil de contacthérapie (Papillon 50®)

BLOC OPÉRATOIRE

8 salles de bloc, dont 4 exploitées en commun avec le CHU de Nice dans le cadre du GCS Institut Universitaire de la Face et du Cou

ORGANISATION EN PÔLES

POUR PLUS D'EFFICACITÉ, LE CENTRE ANTOINE LACASSAGNE A CHOISI D'ORGANISER SES ACTIVITÉS MÉDICALES EN PÔLES AUTOUR DE LA PRISE EN CHARGE DU PATIENT.

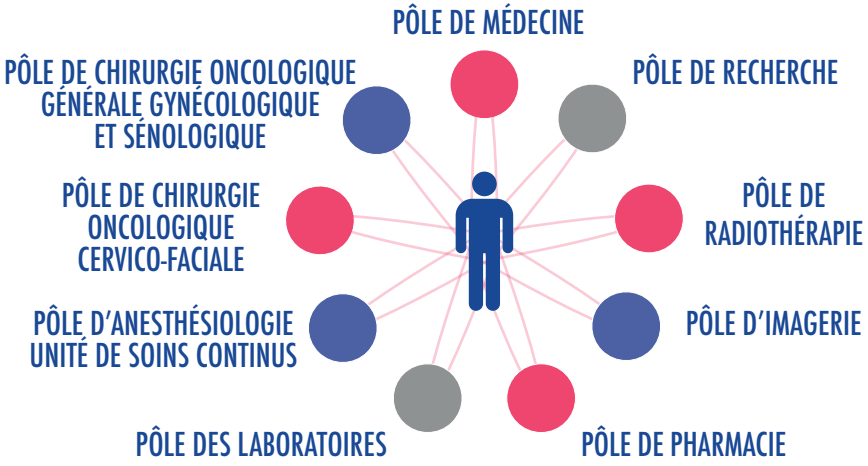

PÔLE DE MÉDECINE

CHEF DE PÔLE : Pr ANTOINE THYSS

Le Pôle de Médecine dispose des structures nécessaires à toutes les étapes de la prise en charge :

- Les consultations médicales

- Les moyens diagnostiques les plus performants (imagerie numérisée, échographie, mammographie, scintigraphie, scanner, PETScan, IRM, ...)

- L'hospitalisation complète, l'hospitalisation de semaine ou l'hospitalisation de jour en oncologie médicale

- Les soins de support

- L'accès à la recherche clinique, dans l'objectif de faire progresser les traitements tout en diminuant leurs inconvénients.

Il s'appuie donc sur une offre de soins élargie et un plateau technique de pointe, complétés par un réseau étendu construit avec les établissements de santé et les professionnels de santé locaux, que ce soit en amont ou en aval de la prise en charge assurée par le Centre Antoine Lacassagne.

CAPACITÉ

Hospitalisation complète : 57 lits

Hospitalisation de semaine : 16 lits

Hospitalisation de jour chimiothérapie : 42 lits

Hospitalisation de jour soins de support : 4 lits

Irathérapie : 3 lits

Unité de Soins Continus en Hématologie : 10 lits

LE PÔLE DE MÉDECINE, TRAITE TOUTES LES LOCALISATIONS CANCÉREUSES

ONCOLOGIE DIGESTIVE
Référent : Dr Eric FRANÇOIS

ONCOLOGIE GYNÉCOLOGIE
Référent :
Dr Philippe FOLLANA

ONCOLOGIE SÉNOLOGIE
Référent :
Pr Jean-Marc FERRERO

ONCOLOGIE UROLOGIE
Référent :
Pr Jean-Marc FERRERO

ONCOLOGIE HÉMATOLOGIE
Référent : Pr Antoine THYSS

SARCOMES
Référent : Pr Antoine THYSS

ONCOLOGIE PNEUMOLOGIE
Référent :
Dr Michel POUDENX

ONCOLOGIE ORL - TUMEURS RARES
Référents : Pr Joël GUIGAY
Dr Frédéric PEYRADE

ONCOGÉRIATRIE
Référent : Dr Éric FRANÇOIS

TUMEURS CUTANÉES
Référent : Pr Antoine THYSS

NEURO-ONCOLOGIE
Référent :
Dr Esma SAADA-BOUZID

ONCO-GÉNÉTIQUE
Référent :
Dr Véronique MARI

ONCOLOGUES MÉDICAUX
Dr Delphine BORCHIELLINI
Dr Anne BOSCAGLI
Dr Anne CREISSON
Dr Ludovic EVESQUE
Dr Philippe FOLLANA
Pr Jean-Marc FERRERO
Dr Eric FRANÇOIS
Dr Lauris GASTAUD
Pr Joël GUIGAY
Dr Christophe HEBERT
Dr Véronique MARI
Dr Josiane OTTO
Dr Frédéric PEYRADE
Dr Michel POUDENX
Dr Esma SAADA-BOUZID
Pr Antoine THYSS

Contact - Secrétariat du Pôle :
+33 (0)4 92 03 11 14 / 11 12
e.mails : stephanie.blin@nice.unicancer.fr
marion.meunier@nice.unicancer.fr

DISSPO DÉPARTEMENT INTERDISCIPLINAIRE DES SOINS DE SUPPORT POUR LES PATIENTS EN ONCOLOGIE

INTÉGRÉ AU PÔLE DE MÉDECINE. RESPONSABLE : Dr CATHERINE CIAIS

LES ACTIVITÉS D'EXCELLENCE

Une ÉQUIPE PLURIDISCIPLINAIRE au service du patient tout au long de son parcours thérapeutique :

- **Lutte contre la douleur :** évaluer et traiter des états douloureux chroniques et rebelles, mener une politique institutionnelle de lutte contre la douleur.
- **Nutrition :** évaluer et prendre en charge les besoins nutritionnels des patients pour optimiser les traitements.
- **Infirmières d'annonce :** prendre en compte les difficultés exprimées lors de l'annonce du diagnostic. Informer sur les examens et traitements. Coordonner et assurer le suivi du PPS.
- **Service social :** permettre l'accès aux soins à tous les patients. Garantir une protection sociale ainsi qu'une réinsertion à tous les stades de la maladie. Organiser les soins de suite avec les établissements concernés.
- **Soutien psychologique :** apporter un soutien dans la prise en compte des composantes psychologiques, comportementales, familiales et sociales en relation avec la maladie.
- **Kinésithérapie :** améliorer et optimiser la rééducation fonctionnelle.
- **Sophrologie :** proposer différents moyens de relaxation, respiration, massage-détente pour diminuer des états de stress et d'anxiété.
- **Socio-esthétique :** revaloriser l'image corporelle et l'estime de soi par des soins esthétiques ainsi que des conseils adaptés.
- **Dermographie médicale :** corriger par des tatouages les effets secondaires esthétiques des traitements (sourcils, aréole du mamelon,...).
- **Soins palliatifs :** favoriser la meilleure qualité de vie possible par des soins de confort personnalisés.
- **Hôpital de jour DISSPO :** accueillir un jour donné en interdisciplinarité des patients en situations complexes. Faire le lien avec les soignants de ville.
- **RCP soins de support :** présenter en équipe tout nouveau projet ou activité du DISSPO. Présence des partenaires de ville, et échanges autour des dossiers de patients pris en charge ensemble.

L'ÉQUIPE MÉDICALE

ÉVALUATION ET TRAITEMENT DE LA DOULEUR

Dr Catherine CIAIS
Dr Anne FOGLIARINI
Dr Elise GILBERT

NUTRITION

Dr Christophe HEBERT

PSYCHIATRIE

Dr Faredj CHERIKH

Contact - Secrétariat du Département :
+33 (0)4 92 03 15 46
e.mail : christine.rivat@nice.unicancer.fr

PÔLE DE CHIRURGIE ONCOLOGIQUE GÉNÉRALE GYNÉCOLOGIQUE ET SÉNOLOGIQUE

CHEF DE PÔLE : Pr EMMANUEL BARRANGER

LES ACTIVITÉS D'EXCELLENCE

Le Centre propose une prise en charge globale et personnalisée, avec des délais raccourcis, dans toutes les phases du parcours de soins (diagnostique, curative et palliative), allant du dépistage à l'analyse oncogénétique, en passant par le traitement et les soins de support.

Le Centre couvre un large domaine d'interventions :

• Chirurgie mammaire et reconstructrice :
- Tumorectomie simple
- Tumorectomie avec ganglion sentinelle et/ou repérage par technique du Harpon ou ROLL
- Tumorectomie avec curage axillaire
- Mastectomie simple
- Mastectomie avec ganglion sentinelle et/ou repérage par technique du Harpon ou ROLL
- Mastectomie avec curage axillaire
- Reconstruction immédiate ou différée par différentes techniques
- Mamelon
- Lambeau grand dorsal
- Lambeau libre DIEP (Deep Inferierior Epigastric Perforator)

• Chirurgie pelvienne :
- Par voie coelioscopique (utérus, endomètre, ovaire, vulve)
- Hystérectomie, annexectomie, omentectomie, curage pelvien lomboaortique...

• Chirurgie des sarcomes des parties molles

• Chirurgie en hospitalisation ambulatoire :
- Reprise cicatrice
- Reconstruction du mamelon par greffe de peau
- Tumeur peau
- Ponction
- Hystéroscopie
- Tumorectomie + ganglion sentinelle
- Tumorectomie après repérage
- Curage axillaire
- Chirurgie du lymphœdème
- Fibroadénome
- Lipofilling
- Conisation
- Pose de Dispositif Veineux Implantable
- Endoscopie digestive
- Cœlioscopies diagnostiques et opératoires (annexectomies)

L'ÉQUIPE MÉDICALE DU PÔLE

ONCO-GYNÉCOLOGIQUE
Pr Emmanuel BARRANGER
Dr Yann DELPECH
Dr Yves FOUCHÉ
Dr Constance CAVROT
Dr Jellila GHETEMME TAHIRI

SÉNOLOGIE
Pr Emmanuel BARRANGER
Dr Magali DEJODE
Dr Yann DELPECH
Dr Yves FOUCHÉ
Dr Jean-Christophe MACHIAVELLO
Dr Constance CAVROT
Dr Jellila GHETEMME TAHIRI

CHIRURGIE DES SARCOMES
Dr Yves FOUCHÉ
Dr Jean-Christophe MACHIAVELLO

CHIRURGIE PLASTIQUE ET RECONSTRUCTRICE
Dr Magali DEJODE
Dr Julien LUINI
Dr Andrea FIGL

Contact - Secrétariat du Pôle :
+33 (0)4 92 03 14 37
e.mail : magali.matranga@nice.unicancer.fr

PÔLE DE CHIRURGIE ONCOLOGIQUE CERVICO-FACIALE

CHEF DE PÔLE : Dr OLIVIER DASSONVILLE

Le Pôle de Chirurgie Oncologique Cervico-Faciale du Centre Lacassagne est un pôle d'excellence et d'innovation au sein de l'Institut Universitaire de Face et du Cou.

Intégré au sein de l'IUFC qui regroupe au sein d'un bâtiment neuf les activités et les équipes d'ORL du CHU et du Centre Antoine Lacassagne, le Pôle de Chirurgie oncologique Cervico-Faciale exerce des missions hospitalo-universitaires de référence.

L'équipe du Pôle de Chirurgie Oncologique Cervico-faciale est spécialisée en chirurgie réparatrice complexe de la face et du cou dans le contexte carcinologique, elle est centre de recours dans ce domaine et fait partie des rares établissements experts français.

L'ÉQUIPE MÉDICALE DU PÔLE DE CHIRURGIE ONCOLOGIQUE CERVICO-FACIALE

Dr Olivier DASSONVILLE
Dr Gilles POISSONNET
Dr Alexandre BOZEC
Dr Riadh BERGUIGA

LES ACTIVITÉS D'EXCELLENCE

- Chirurgie des cancers ORL (bouche, pharynx, larynx)
- Chirurgie des glandes thyroïde et parathyroïdes
- Chirurgie de la parotide
- Chirurgie des tumeurs cutanées de la face et du cou
- Chirurgie réparatrice de la face et du cou
- Chirurgie orbitopalpébrale
- Prise en charge chirurgicale des tumeurs de la région palpébrale et orbitaire
- Chirurgie réparatrice et fonctionnelle des paupières et des voies lacrymales
- Chirurgie carcinologique et réparatrice des tumeurs cutanées de la face et du cou
- Réhabilitation vocale du laryngectomisé
- Chirurgie des glandes salivaires

Contact - Secrétariat du Pôle :
+33 (0)4 92 03 17 62
e.mail : sylvie.delcour@nice.unicancer.fr
www.iufc.fr

PÔLE ANESTHÉSIOLOGIE - UNITÉ DE SOINS CONTINUS

CHEF DE PÔLE : Dr PIERRE-HENRI KOULMANN

LES ACTIVITÉS D'EXCELLENCE

Le Pôle d'anesthésie-réanimation est expert en :

- anesthésies générales au profit des patients atteints de cancer de la sphère gynécologique
- anesthésies générales au profit des patients atteints de cancer de la face et du cou, notamment ceux nécessitant une reconstruction par lambeau libre ou pédiculé
- suivi post opératoire des chirurgies du lambeau DIEP, des laparotomies et des chirurgies d'exérèse avec reconstruction de la sphère ORL au sein de l'Unité de Surveillance Continue.

L'ÉQUIPE MÉDICALE DU PÔLE ANESTHÉSIOLOGIE - UNITÉ DE SOINS CONTINUS

Dr Daniela BOTEZATU
Dr Lucas CHEMALY
Dr Raphaël HECHEMA
Dr Pierre-Henri KOULMANN
Dr Nathalie FRAYSSINET
Dr Laurence LEREAU
Dr Lucas OPITZ
Dr Carmen POPOVICI
Dr Jacqueline VERVOITE
Dr Irma VOGULYTE

Contact Secrétariat du Pôle :
+33 (0)4 92 03 13 42
e-mail : catherine.oustric@nice.unicancer.fr

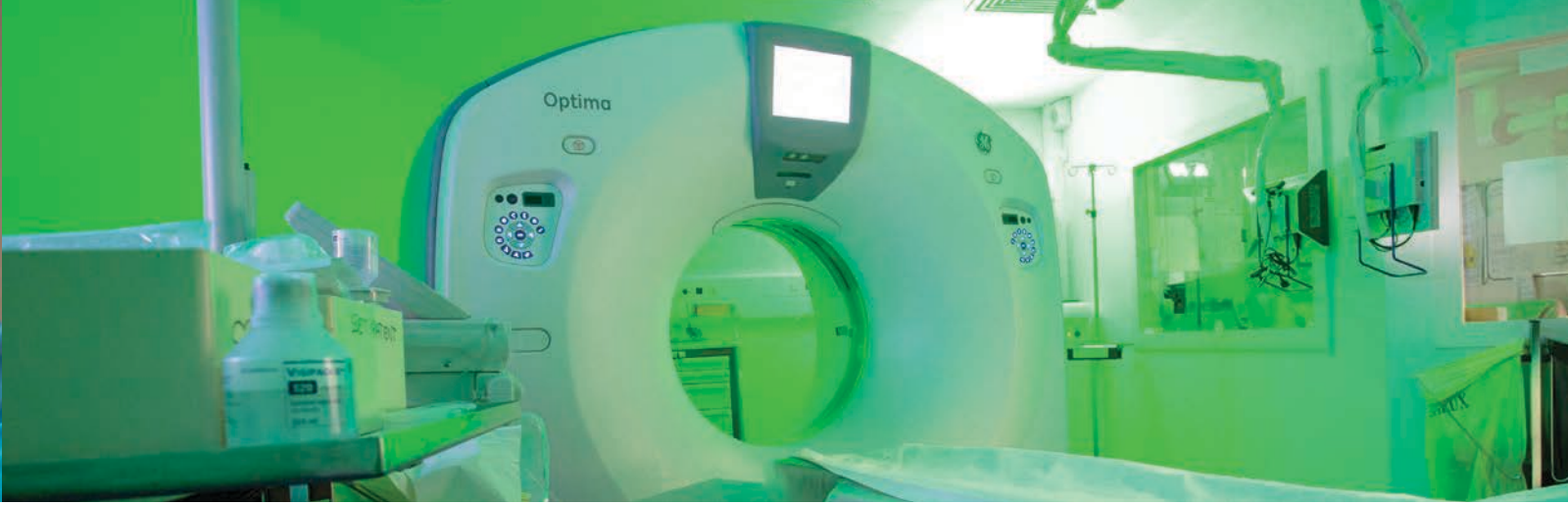

PÔLE D'IMAGERIE

RESPONSABLE DE PÔLE : Pr JACQUES DARCOURT

LE PÔLE D'IMAGERIE EST COMPOSÉ DU SERVICE DE RADIOLOGIE ET DU SERVICE DE MÉDECINE NUCLÉAIRE.

LES ACTIVITÉS D'EXCELLENCE

• Médecine Nucléaire :
- Scintigraphie osseuse
- Scintigraphie de la glande thyroïde
- Activité cardiologique
- Scintigraphie pulmonaire
- Irathérapie
- Activité d'exploration neurologique
- Caméra TEP

MEDECINE NUCLEAIRE

Responsable : Pr Jacques DARCOURT
Dr Olivier HUMBERT
Dr Danielle BENISVY BELHASSEN
Dr Matthieu John OUVRIER
Dr Aurélie SCHIAZZA
Dr Colette ZWARTHOED

Contact - Médecine Nucléaire :
+33 (0)4 92 03 11 46

RADIOLOGIE

Responsable : Dr Claire CHAPELLIER
Dr Anne-Sophie BERTRAND
Dr Laura ELKIND
Dr Céline GHEZ
Dr Antoine IANNESSI
Dr Gwendoline LEVY
Dr Amélie PELLEGRIN-MICHAUD
Dr Julie SANGLIER LEMOEL

• Radiologie :
- Tomodensitométrie
- Echographie
- Radiologie conventionnelle
- Remnographie (IRM)
- Mammographie
- Mammographie de dépistage
- Ponction-biopsie avec guidage échographique (sénologie)
- Macrobiopsie (sénologie)
- Pose de repères (sénologie)
- Radiologie interventionnelle : pose chambre à cathéter implantable et cathéters centraux, ponctions et biopsies hépatiques, ponctions et biopsies osseuses, actes sur les gastrostomies, cimentoplasties

Contact - Radiologie :
+33 (0)4 92 03 11 79

PÔLE DE RADIOTHÉRAPIE

CHEF DE PÔLE : Pr JEAN-MICHEL HANNOUN-LEVI

Le Centre Antoine Lacassagne est le seul établissement en France à disposer de toutes les techniques de traitement en radiothérapie, allant du 50 kV (radiothérapie de contact) à la curiethérapie, la radiothérapie stéréotaxique (crânienne et extra-crânienne) robotisée (CyberKnife®), la radiothérapie hélicoïdale (Tomotherapy), à la radiothérapie conformationnelle avec modulation d'intensité (RCMI) guidée par l'image avec arcthérapie dynamique.
Les activités du pôle sont réparties sur le site Est (bâtiment B) et le site Ouest (Institut Méditerranéen de ProtonThérapie - CyberKnife®)

LES ACTIVITÉS D'EXCELLENCE

Outre les prises en charges classiques sur la plupart des localisations :

- Sein
- Appareil génital féminin
- Voies aéro-digestives
- Appareil respiratoire
- Appareil digestif
- Urologie
- Peau
- Os
- Tissus mous
- Système hématopoïètique
- Œil
- Système nerveux central

Le parc comprend :

- Un accélérateur de protons haute énergie (Proteus® One)
- Un accélérateur de protons basse énergie (Medicyc)
- Deux accélérateurs de tomothérapie (Tomotherapy®)
- Deux accélérateurs linéaires haute énergie
- Un appareil de radiothérapie stéréotaxique (Cyberknife®)
- Un projecteur de curiethérapie
- Un appareil de contacthérapie (Papillon 50®)

L'ÉQUIPE MÉDICALE DU PÔLE DE RADIOTHÉRAPIE

ONCOLOGUES RADIOTHÉRAPEUTES

Chef de Pôle :
Pr Jean-Michel HANNOUN-LEVI
Dr Karen BENEZERY
Dr Pierre-Yves BONDIAU
Dr Marie-Eve CHAND FOUCHÉ
Dr Audrey CLAREN
Dr Jérôme DOYEN
Pr Jean-Pierre GÉRARD
Dr Lorraine KREBS
Dr Daniel LAM CHAM KEE
Dr Axel LEYSALLE
Dr Romain NATALE
Dr Juliette THARIAT

PHYSICIENS MÉDICAUX

Responsable :
Joël HERAULT
Gaëlle ANGELLIER
Claudine COLNARD
Catherine DEJEAN
Clotilde DELPECH
Julien FEUILLADE
Mathieu GAUTIER
Anaïs GERARD
Aurelia MANA
Marie VIDAL

MÉDECIN GÉNÉRALISTE :

Dr Joseph SICURANI

Secrétariat du Pôle de Radiothérapie :
+33 (0)4 92 03 16 23
e.mail : laura.guiot@nice.unicancer.fr

IMPT INSTITUT MÉDITERRANÉEN DE PROTONTHÉRAPIE-CYBERKNIFE®

INTÉGRÉ AU PÔLE DE RADIOTHÉRAPIE

L'Institut Méditerranéen de ProtonThérapie-Cyberknife® se situe au 227 avenue de la Lanterne à Nice.

Protonthérapie Haute énergie (235 MeV) : Proteus® One

La protonthérapie est une technique innovante en radiothérapie permettant de traiter des tumeurs de manière beaucoup plus précise.

Le Proteus® One du Centre Antoine Lacassagne est le premier équipement de protonthérapie haute énergie nouvelle génération à être installé au monde (2016). Son énergie maximale de 230 MeV permet de traiter l'ensemble des tumeurs profondes du corps humain (jusqu'à 32 cm de profondeur). Il dispose des dernières technologies, notamment le Pencil Beam Scanning, qui contrôle la dose en chaque point de la tumeur et des tissus sains, permettant ainsi une grande précision dans la délivrance de la dose sur le volume cible.

Les indications clés chez l'adulte : sarcomes et chordomes de la base du crâne, tumeurs pré-rachidiennens, certaines tumeurs pelviennes et cérébrales, tumeurs oculaires. Et demain : tumeurs du bassin, de la tête et du cou, des poumons.

Les indications clés chez l'enfant : l'ensemble des tumeurs pédiatriques.

Protonthérapie Basse énergie (65 MeV) : Medicyc®

Medicyc®, premier cyclotron de protonthérapie en France, est opérationnel au Centre Antoine Lacassagne depuis le 17 Juin 1991, date historique du premier traitement de protonthérapie effectué en France. Il a traité à ce jour plus de 6 000 tumeurs oculaires, principalement axés sur les mélanomes de la choroïde.

Cyberknife®

Le Cyberknife® est actuellement le seul système de radiochirurgie qui utilise la robotique intelligente pour traiter des tumeurs dans tout le corps. En 2016, un appareil de dernière génération a été installé au centre.

Institut Méditerranéen de ProtonThérapie : *+33 (0)4 92 03 10 73*
e.mail : protontherapie@nice.unicancer.fr
laurence.milan@nice.unicancer.fr
www.protontherapie.fr

Cyberknife : *+33 (0)4 92 03 16 51*
brigitte.granier@nice.unicancer.fr

La maison d'accueil « La Consolata »

Le Centre Antoine Lacassagne dispose de sa propre structure d'hébergement, « La Consolata » permettant d'accueillir les patients et leurs accompagnants venant du monde entier. Le patient bénéficie ainsi d'une prise en charge globale et personnalisée où toutes les étapes du parcours sont organisées : transport, hébergement, organisation des soins, liens avec le médecin traitant, possibilité d'interprétariat... La Consolata est située sur les hauteurs de Nice, à quelques minutes de l'Institut Méditerranéen de Proton Thérapie, dans un cadre à la fois calme et reposant, bénéficiant d'une vue panoramique sur la baie des Anges.

Contact : +33 (0)4 93 83 78 12

PÔLE PHARMACIE

CHEF DE PÔLE : Dr ISABELLE BENARD-THIERY

Contact Secrétariat du Pôle :
+33 (0)4 92 03 10 07
e-mail : sylvie.boisson@nice.unicancer.fr

LES ACTIVITÉS D'EXCELLENCE

La pharmacie du Centre Lacassagne délivre :
- les médicaments,
- les médicaments radiopharmaceutiques utilisés en médecine nucléaire,
- les solutés,
- les pansements,
- les dispositifs médicaux à usage unique stérile,
- les produits sanguins stables,
- les fluides médicaux,
- les traitements d'études cliniques,
- les médicaments de statut particulier (ATU, autorisation DGS...),

aux divers services pour les patients hospitalisés et aux patients ambulatoires en rétrocession à la fois pour le Centre et pour l'IUFC.
La dispensation est nominative individuelle, elle se fait chaque jour, directement dans les chariots des unités de soins, au nom de chaque patient, ce qui constitue une importante amélioration du circuit du médicament dans les services de soins. Les retours de traitement sont gérés, eux aussi, nominativement par les préparateurs de la Pharmacie ce qui optimise la dispensation nominative et la gestion des stocks de médicaments.

L'ÉQUIPE DE PHARMACIENS

Isabelle BENARD-THIERY
Emmanuelle BESREST
Nathalie DUBOUE
Nadine SAPIN (radio-pharmacien)
Caroline MAUREL (pharmacien-radiopharmacien)

NOUS AVONS BESOIN DE VOUS !

Ensemble, devançons le cancer

LE CENTRE ANTOINE-LACASSAGNE, un centre de référence en cancérologie

Fondé en 1961, le Centre Antoine Lacassagne est un des 18 Centres de Lutte Contre le Cancer Français. Il remplit des missions de soins, de recherche et d'enseignement. C'est un pôle d'excellence en cancérologie au niveau régional et national, offrant à tous ses patients un égal accès aux traitements innovants et un haut niveau de qualité de prise en charge, sans dépassement d'honoraires.

Association déclarée d'utilité publique, le Centre Antoine Lacassagne est habilité à recevoir des dons et legs.

Le soutien de la population et des acteurs économiques est plus que jamais indispensable pour continuer à améliorer la qualité des soins et faire progresser la recherche contre le cancer.

Votre don fait de vous un acteur majeur du combat contre le cancer, aidez-nous à améliorer la qualité des soins et à faire progresser la recherche.

Grâce à votre générosité, le Centre a pu investir dans des programmes pilotes de recherche et se doter d'équipements innovants : échographie 3D, séquençage ADN tumoral...

En 2016, avec la protonthérapie de haute énergie, le Centre devient un acteur majeur de la cancérologie pédiatrique.

Nous avons besoin de vous pour améliorer le confort des enfants et leur chance de guérison.

CENTRE ANTOINE-LACASSAGNE
Direction Financière - 33 avenue de Valombrose - 06189 NICE Cedex 2

Don en ligne : www.centreantoinelacassagne.org

CENTRE ANTOINE LACASSAGNE

33 avenue de Valombrose
06189 Nice Cedex 2
Tél : +33(0)4 92 03 10 00
Email : direction@nice.unicancer.fr

DIRECTION COMMUNICATION

Email : communication@nice.unicancer.fr

Antoine Lacassagne
CENTRE DE LUTTE CONTRE LE CANCER DE NICE

MEMBRE DE UNICANCER

Le Centre Antoine Lacassagne est un établissement reconnu d'utilité publique habilité à recevoir les dons et legs.

www.centreantoinelacassagne.org

Imprimé par Fac Copies - Conception graphique : Les Carnets MediaCom / Novembre 2016

Crédits photos © Patrick GAUTHEY, Jérémie PITOT, Coralie BOUISSET